



Какими нормативными документами и ресурсами руководствоваться при подготовке к работе в ИС МДЛП

1. Постановление Правительства Российской Федерации от 24.01.2017 года N 62 г. Москва «О проведении эксперимента по маркировке контрольными (идентификационными) знаками и мониторингу за оборотом отдельных видов лекарственных препаратов для медицинского применения»
2. МЕТОДИЧЕСКИЕ РЕКОМЕНДАЦИИ для проведения эксперимента по маркировке контрольными (идентификационными) знаками и мониторингу за оборотом отдельных видов лекарственных препаратов для медицинского применения, находящихся в гражданском обороте на территории Российской Федерации от 28.02.2017 года
3. Распоряжение Правительства РФ от 28.04.2018 года № 791-р Об утверждении модели функционирования системы маркировки товаров средствами идентификации в РФ
4. Федеральный закон от 28 декабря 2017 года N 425-ФЗ «О внесении изменений в Федеральный закон «Об обращении лекарственных средств» № "140-ФЗ " от 04.06.2018 года
5. Нормативные, информационные и технические материалы на сайте ФНС www.nalog.ru - Электронные сервисы - Маркировка товаров, Росздравнадзора <http://www.roszdravnadzor.ru> - Система маркировки лекарственных препаратов

Что же такое маркировка лекарственных препаратов?



Реестр контрольных идентификационных знаков: Исправление

КИЗ
Контрольный (идентификационный) знак:
(01)18901148006024(17)200800(10)B701907(240)3004(21)B2Y0QUAT70INK

Тип упаковки: Вторичная (потребительская) ▼
Тип КИЗ: sGTIN (КИЗ вторичной упаковки) ▼

Предмет торговли
Вид предмета торговли: Лекарственный препарат ▼
GTIN: 18901148006024 ...
Индивидуальный серийный номер: B2Y0QUAT70INK
Код ТНВЭД: 3004 ...
Производственная серия: B701907
Код предприятия / организации торговли:
Срок годности: 01.08.2020

Состояние
Состояние: Не активен ▼

⏪ ⏩ + + ✕

OK Отмена

Для успешной регистрации медицинской организации в ИС МДЛП необходимо:

1. Иметь лицензию на фармацевтическую/медицинскую деятельность.
2. Заказать и получить электронную подпись в аккредитованных удостоверяющих центрах.
3. Полное соответствие ФИО руководителя и ИНН организации, указанные в УКЭП, сведениям, внесенным в ЕГРЮЛ/ЕГРИП.
4. Пройти регистрацию в ФГИС МДЛП на <https://mdlp.nalog.ru>
5. Подготовить учетную систему аптеки
6. Подготовить рабочее место сотрудника аптеки



Регистрация в ИС Мониторинг движения лекарственных препаратов (ИС МДЛП)

1. **Установить** на рабочем месте **сертификат ключа ЭЦП, программы,** обеспечивающие работу с электронной подписью и защиту информации.
2. **Открыть информационный ресурс Маркировка лекарственных средств** <http://mdlp.nalog.ru>
3. **Пройти проверку настройки ЭЦП и программ,** обеспечивающих защиту информации на информационном ресурсе <http://mdlp.nalog.ru>
4. **Заполнить заявление** на информационном ресурсе <http://mdlp.nalog.ru>. Заявление появится автоматически при первом входе в «Личный кабинет».
5. **Получить подтверждение о регистрации** на электронную почту, которую указали в заявлении.
6. **Войти с помощью ЭЦП** на информационный ресурс Маркировка лекарственных средств <http://mdlp.nalog.ru>
7. **Зарегистрировать места деятельности и пользователей.**



Способы работы с ИС МДЛП

1. Личный кабинет в ИС МДЛП

<http://mdlp.nalog.ru>

Руководство пользователя личного кабинета участника обращения лекарственных препаратов размещено на сайте ФНС

<https://www.nalog.ru/rn77/taxation/labeling/med/#t2>

ОСНОВНЫЕ ДЕЙСТВИЯ УЧАСТНИКОВ СИСТЕМЫ МОНИТОРИНГА ДВИЖЕНИЯ ЛЕКАРСТВЕННЫХ ПРЕПАРАТОВ ДЛЯ МЕДИЦИНСКОГО ПРИМЕНЕНИЯ

2. Передача данных через Универсальную систему обмена (УСО)

*Программный продукт,
инструкции подключения и руководство пользователя*

<http://r77.center-inform.ru/uso/>

3. Передача данных с помощью аппаратно-программного интерфейса (API) *Регламент подключения к API и рекомендуемый алгоритм освоения интеграции с МДЛП через предоставляемый API*

<https://www.nalog.ru/rn77/taxation/labeling/med/#t4>



МОНИТОРИНГ ДВИЖЕНИЯ
 ЛЕКАРСТВЕННЫХ ПРЕПАРАТОВ

ГОСУДАРСТВЕННОЕ БЮДЖЕТНОЕ УЧРЕЖДЕНИЕ ЗДРАВООХРАНЕНИЯ ГОРОДА МОСКВЫ "ГОРОДСКАЯ КЛИНИЧЕСКАЯ БОЛЬНИЦА ИМЕНИ М.П. КОНЧАЛОВСКОГО ДЕПАРТАМЕНТА

Данные организации Лицензии Места деятельности Места ответственного хранения Доверенные контрагенты

ГОСУДАРСТВЕННОЕ БЮДЖЕТНОЕ УЧРЕЖДЕНИЕ ЗДРАВООХРАНЕНИЯ ГОРОДА МОСКВЫ "ГОРОДСКАЯ КЛИНИЧЕСКАЯ БОЛЬНИЦА ИМЕНИ М.П. КОНЧАЛОВСКОГО ДЕПАРТАМЕНТА ЗДРАВООХРАНЕНИЯ ГОРОДА МОСКВЫ"

Руководство
 ГРИДНЕВ ОЛЕГ ВЛАДИМИРОВИЧ
 Регистрационный номер участника
 d2ee5250-3e28-4e5c-896a-00b902e22555

ИНН
 7735069192

Код налогового органа
 -

ОГРН
 1037739064285

КПП
 773501001

Код статуса
 -

Сведения о задолженности организации
 -

Резидент РФ
 Да

Наименован
 -

Личный кабинет Участника

- Гриднев Олег
- Реестр ЛП
- Товары
- Товары, временно выведенные из оборота
- Реестр документов
- Классификаторы
- Администрирование



МОНИТОРИНГ ДВИЖЕНИЯ
 ЛЕКАРСТВЕННЫХ ПРЕПАРАТОВ

ГОСУДАРСТВЕННОЕ БЮДЖЕТНОЕ УЧРЕЖДЕНИЕ ЗДРАВООХРАНЕНИЯ ГОРОДА МОСКВЫ "ГОРОДСКАЯ КЛИНИЧЕСКАЯ БОЛЬНИЦА ИМЕНИ М.П. КОНЧАЛОВСКОГО ДЕПАРТАМЕНТА ЗДРАВООХРАНЕНИЯ ГОРОДА МОСКВЫ"

Отправленные Входящие

Реестр документов

Внимание: Максимально допустимый размер xml файла 1 мегабайт

Всего документов: **19 317**

Поиск по таблице

Уникальный идентификат...	Дата полу...	Дата обра...	Идентификатор э...	Адрес отправителя докум...	Тип документа	Статус документа	Тип загрузки в систему
7fc11faa-f9ce-49f5-a890-11	02.10.2018	02.10.2018	00000000000351	Москва г, г Зеленоград, в	Выдача для оказания мед.помощи	Документ обработан, ответ подготовлен	API
57348df4-8967-45ed-913c	12.09.2018	12.09.2018	00000000000351	Москва г, г Зеленоград, в	Выдача для оказания мед.помощи	Документ обработан, ответ подготовлен	API
43397da5-0e50-41d7-9e7e	22.08.2018	22.08.2018	00000000000351	Москва г, г Зеленоград, в	Выдача для оказания мед.помощи	Документ обработан, ответ подготовлен	API
d31cfc1-7e9a-4b29-88af	10.08.2018	10.08.2018	00000000000351	Москва г, г Зеленоград, в	Подтверждение отгрузки/приемки	Документ обработан, ответ подготовлен	API
b528bd2-058b-4730-8bf3	10.08.2018	10.08.2018	00000000000351	Москва г, г Зеленоград, в	Подтверждение отгрузки/приемки	Документ обработан, ответ подготовлен	API
4e9abde9-2796-48d7-e604	07.08.2018	07.08.2018	00000000000351	Москва г, г Зеленоград, в	Выдача для оказания мед.помощи	Документ обработан, ответ подготовлен	API
93f374d0-b7bc-4e72-9e6a	02.08.2018	02.08.2018	00000000000351	Москва г, г Зеленоград, в	Выдача для оказания мед.помощи	Документ обработан, ответ подготовлен	API
3d495b04-f0e-4f11-b4d7	02.08.2018	02.08.2018	00000000000351	Москва г, г Зеленоград, в	Выдача для оказания мед.помощи	Документ обработан, ответ подготовлен	API
92624ea2-06fe-4ed0-a66a	02.08.2018	02.08.2018	c6c58e0a-f8ff-4b82-bdef	c6c58e0a-f8ff-4b82-bdef	Приемка ЛП на склад	Ошибка обработки, ответ подготовлен	Личный кабинет
bc81ff5e-86f3-4124-b2cd	01.08.2018	01.08.2018	00000000000351	Москва г, г Зеленоград, в	Выдача для оказания мед.помощи	Документ обработан, ответ подготовлен	API
c0b0d53e-bde8-44dc-b704	01.08.2018	01.08.2018	00000000000351	Москва г, г Зеленоград, в	Выдача для оказания мед.помощи	Документ обработан, ответ подготовлен	API
ea15a254-1634-44c3-add1	01.08.2018	01.08.2018	00000000000351	Москва г, г Зеленоград, в	Выдача для оказания мед.помощи	Документ обработан, ответ подготовлен	API
a1db4f9c-1256-46b8-8002	01.08.2018	01.08.2018	c6c58e0a-f8ff-4b82-bdef	c6c58e0a-f8ff-4b82-bdef	Приемка ЛП на склад	Ошибка обработки, ответ подготовлен	Личный кабинет

Регламент подключения к API и рекомендуемый алгоритм освоения интеграции с МДЛП через предоставляемый API

...Рекомендуемый алгоритм освоения интеграции с системой МДЛП через предоставляемый API:

1. Отправить заявку в СТП системы МДЛП на подключение к тестовому стенду API.
2. Пройти тестовый стенд API.
3. Отправить заявку в СТП системы МДЛП и получить доступ к API в рамках стенда/окружения «Песочница» МДЛП;
4. Провести контрольное тестирование в рамках прохождения контрольных цепочек, либо совместно с партнером-участником оборота, зарегистрированным на стенде «Песочница», либо с тестовым Участником.
5. После прохождения контрольного тестирования рекомендуется заполнить чек-лист, который вам пришлет СТП вместе с информацией в рамках ответа на заявку на подключение к API окружения «Песочница».
6. После получить доступ к API промышленной системы МДЛП



Работа медицинской организации в ИС МДЛП

Получение ЛП, выдача его в отделение

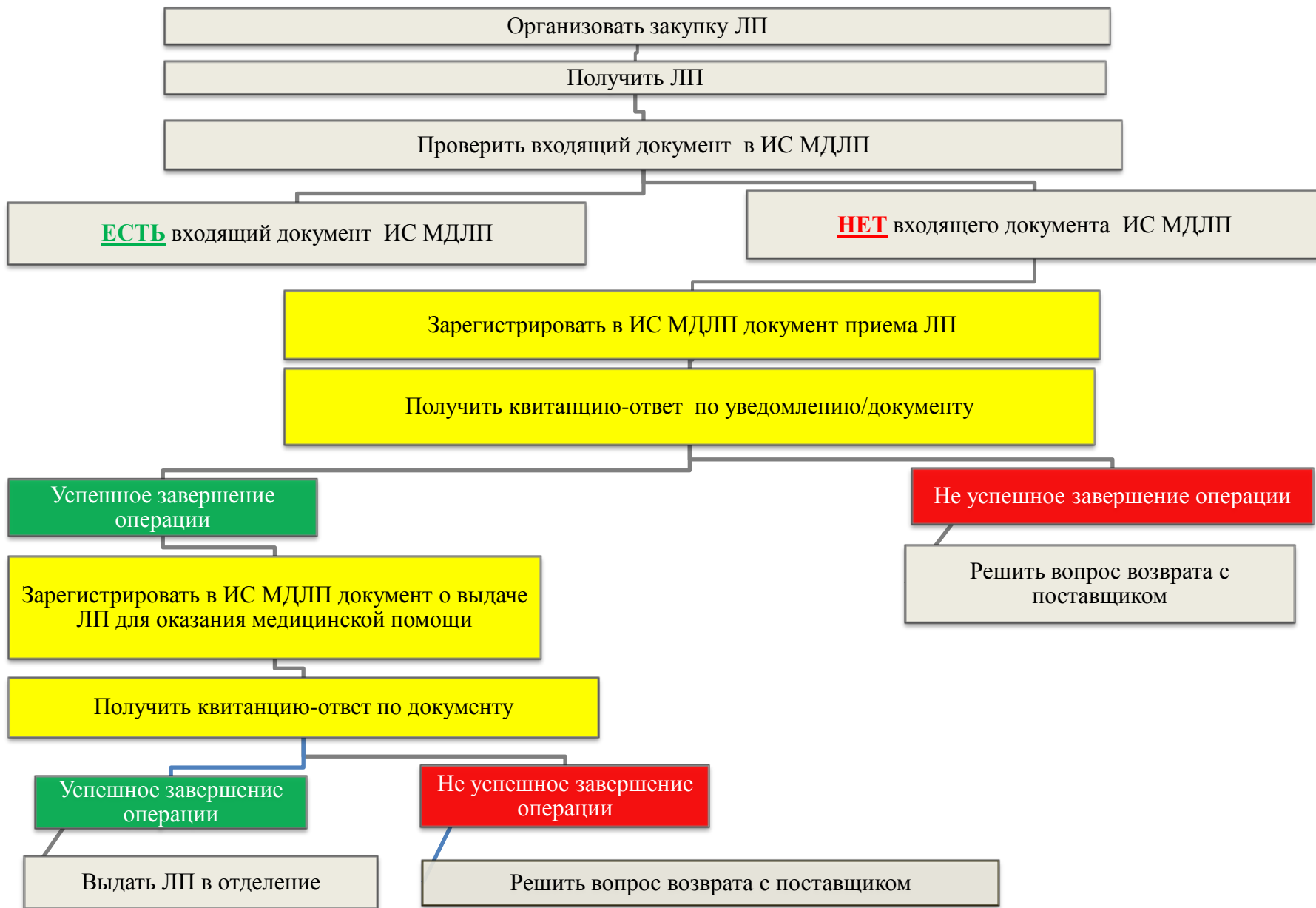



Прием товара в учетной системе прямая схема

ПАРУС-Бюджет 8SE Учет маркированных товаров

Файл | Документы | Учёт | Функции | Отчёты | Словари | Окно | Справка

- Документы операций с упаковками
- Задания на операции с упаковками

Документы операций с упаковками (Объём выборки: 0, отмечено записей: 0)

✓	Номер	Дата документа	Статус обмена данными с ИС Марк	↑	Номер типа	Наименование типа документа в ИС	Маркировка	Номер документа-подтверждения	Да
---	-------	----------------	---------------------------------	---	------------	----------------------------------	------------	-------------------------------	----

Информация о документах

Упаковки | Лекарственные препараты

Упаковки (Объём выборки: 0)

✓	Тип упаковки	Тип КИЗ	↑	Стоимость ед	Сумма НДС	GTIN	КИЗ	Индивидуальн
---	--------------	---------	---	--------------	-----------	------	-----	--------------

Информация об упаковках

Лекарственные препараты

✓	Наименование номенклатуры	Международное непатентованное наименование	GTIN	↑	Производитель	Страна производителя	Предел
---	---------------------------	--	------	---	---------------	----------------------	--------

Информация о лекарственных препаратах

Перейти в Журнал взаимодействия с ИС Маркировка для получения документа

Документы операций с упаковками (Объём выборки: 0, отмечено записей: 0)

✓	Номер типа	Наименование типа документа в ИС Маркировка	Номер документа-подтверждения	Дата и время установ	Причина отказа
---	------------	---	-------------------------------	----------------------	----------------

Упаковки Лекарственные препараты

Упаковки (Объём выборки: 0)

✓	Тип упаковки	Тип КИЗ
---	--------------	---------

Лекарственные препараты

✓	Наименование номенклатуры	Международное	Производитель	Стран
---	---------------------------	---------------	---------------	-------

- Отобразить... F6
- Отобразить по колонке... F7
- Добавить... Ins
- Размножить... Ctrl+F3
- Исправить... F2
- Переместить...
- Удалить Del
- Обновить F5
- Состояние
- Задания на операции с упаковками
- Связанные документы
- Формирование
- ИС Маркировка**
- Связи
- Обмен
- Вид
- Представления
- Настройки... Alt+Enter

Получить...

Отправить...

Журнал взаимодействия с ИС Маркировка

Документы операций с упаковками (Объем выборки: 0, отмечено записей: 0)

✓	Номер типа	Наименование типа документа в ИС Маркировка	Номер документа-подтверждения	Дата и время установ	Причина отказа	Расхож
---	------------	---	-------------------------------	----------------------	----------------	--------

Журнал взаимодействия с ИС Маркировка

Каталоги

- Журнал взаимодействия с ИС Маркировка
 - Приход
 - 06 июнь 2018
 - 07 июль 2018
 - 08 август 2018
 - 10 октябрь 2018
 - Расход

Журнал взаимодействия с ИС Маркировка

✓	Номер документа	Юридическое лицо	↑	Статус	Тип документа	Комментарий
---	-----------------	------------------	---	--------	---------------	-------------

Ошибки

✓	Код ошибки	Идентификатор
---	------------	---------------

- Отобразить... F6
- Отобразить по колонке... F7
- Переместить...
- Удалить Del
- Обновить F5
- Отправить...
- Проверить статус...
- Получить...**
- Выгрузить в файл...
- Расширения ▶
- Связи ▶
- Обмен ▶
- Вид ▶
- Представления ▶
- Настройки... Alt+Enter

OK Отмена Справка



Документы операций с упаковками (Объём выборки: 4, отмечено записей: 0)

✓	Номер	Дата документа	Статус обмена данными с ИС М ↑	Номер типа	Наименование типа документа в ИС Маркировка	Номер документа-подтверждения	Дата и время
<input type="checkbox"/>	20	09.08.2018	Получен	601	Уведомление об отгрузке со склада продавца	Y698447/1	09.08.2018
<input type="checkbox"/>	19	09.08.2018	Получен	601	Уведомление об отгрузке со склада продавца	Y698447/2	09.08.2018
<input type="checkbox"/>	2	10.08.2018	Принят	701	Подтверждение (акцептование) сведений	Y698447/1	10.08.2018
<input type="checkbox"/>	1	10.08.2018	Принят	701	Подтверждение (акцептование) сведений	Y698447/2	10.08.2018

Упаковки | Лекарственные препараты

Упаковки (Объём выборки: 90)

✓	Тип упаковки	Тип КИЗ	↑	Стоимость ед	Сумма НДС	GTIN	КИЗ	Индивидуальный серий
<input type="checkbox"/>	Вторичная (потребительская)	sGTIN (КИЗ вторичной упаковки)		160,60000	14,48	18901148006024	(01)18901148006024(21)B2LPJVPU2BBZI	B2LPJVPU2BBZI
<input type="checkbox"/>	Вторичная (потребительская)	sGTIN (КИЗ вторичной упаковки)		160,60000	14,48	18901148006024	(01)18901148006024(21)B2X1B8YJCK8KE	B2X1B8YJCK8KE
<input type="checkbox"/>	Вторичная (потребительская)	sGTIN (КИЗ вторичной упаковки)		160,60000	14,48	18901148006024	(01)18901148006024(21)B2SIIPFVQD9RT	B2SIIPFVQD9RT
<input type="checkbox"/>	Вторичная (потребительская)	sGTIN (КИЗ вторичной упаковки)		160,60000	14,48	18901148006024	(01)18901148006024(21)B2PC75RZH6TBA	B2PC75RZH6TBA
<input type="checkbox"/>	Вторичная (потребительская)	sGTIN (КИЗ вторичной упаковки)		160,60000	14,48	18901148006024	(01)18901148006024(21)B2R854V6AD21Z	B2R854V6AD21Z
<input type="checkbox"/>	Вторичная (потребительская)	sGTIN (КИЗ вторичной упаковки)		160,60000	14,48	18901148006024	(01)18901148006024(21)B2UEDQWVVEVEXF	B2UEDQWVVEVEXF
<input type="checkbox"/>	Вторичная (потребительская)	sGTIN (КИЗ вторичной упаковки)		160,60000	14,48	18901148006024	(01)18901148006024(21)B2UL6BJ5ZANBH	B2UL6BJ5ZANBH
<input type="checkbox"/>	Вторичная (потребительская)	sGTIN (КИЗ вторичной упаковки)		160,60000	14,48	18901148006024	(01)18901148006024(21)B25W44G9ICH09	B25W44G9ICH09
<input type="checkbox"/>	Вторичная (потребительская)	sGTIN (КИЗ вторичной упаковки)		160,60000	14,48	18901148006024	(01)18901148006024(21)B2HOA63K4C1KV	B2HOA63K4C1KV
<input type="checkbox"/>	Вторичная (потребительская)	sGTIN (КИЗ вторичной упаковки)		160,60000	14,48	18901148006024	(01)18901148006024(21)B2ILFBOZQQCFR	B2ILFBOZQQCFR
<input type="checkbox"/>	Вторичная (потребительская)	sGTIN (КИЗ вторичной упаковки)		160,60000	14,48	18901148006024	(01)18901148006024(21)B29YA7Q1VMVCO	B29YA7Q1VMVCO
<input type="checkbox"/>	Вторичная (потребительская)	sGTIN (КИЗ вторичной упаковки)		160,60000	14,48	18901148006024	(01)18901148006024(21)B2MH4QJOGY2HY	B2MH4QJOGY2HY
<input type="checkbox"/>	Вторичная (потребительская)	sGTIN (КИЗ вторичной упаковки)		160,60000	14,48	18901148006024	(01)18901148006024(21)B2755SUWSZU4I	B2755SUWSZU4I
<input type="checkbox"/>	Вторичная (потребительская)	sGTIN (КИЗ вторичной упаковки)		160,60000	14,48	18901148006024	(01)18901148006024(21)B2NXTVCTLNF2T	B2NXTVCTLNF2T
<input type="checkbox"/>	Вторичная (потребительская)	sGTIN (КИЗ вторичной упаковки)		160,60000	14,48	18901148006024	(01)18901148006024(21)B2632HNCJBT0N	B2632HNCJBT0N
<input type="checkbox"/>	Вторичная (потребительская)	sGTIN (КИЗ вторичной упаковки)		160,60000	14,48	18901148006024	(01)18901148006024(21)B2V1ZQE1CEC2I	B2V1ZQE1CEC2I
<input type="checkbox"/>	Вторичная (потребительская)	sGTIN (КИЗ вторичной упаковки)		160,60000	14,48	18901148006024	(01)18901148006024(21)B2IMICFEWBGSSQ	B2IMICFEWBGSSQ

Лекарственные препараты

✓	Наименование номенклатуры	Международное непатентованное наименование	GTIN	↑	Производитель	Страна производителя	Предельная от
<input type="checkbox"/>	омез 0,02 N930	Омепразол	18901148006024				160,00000

Прием товара в учетной системе (обратная схема)

ПАРУС-Бюджет 8SE Учет маркированных товаров

Файл | Документы | Учёт | Функции | Отчёты | Словари | Окно | Справка

Документы операций с упаковками
Задания на операции с упаковками

Документы операций с упаковками (Объём выборки: 0, отмечено записей: 0)

✓	Номер	Дата документа	Статус обмена данными с ИС Марк	↑	Номер типа	Наименование типа документа в ИС Маркировка	Номер документа-подтверждения	Де
---	-------	----------------	---------------------------------	---	------------	---	-------------------------------	----

1. Заполнить реквизиты документа



Упаковки | Лекарственные препараты

Упаковки (Объём выборки: 0)

✓	Тип упаковки	Тип КИЗ	↑	Стоимость ед.	Сумма НДС	GTIN	КИЗ	Индивидуальн
---	--------------	---------	---	---------------	-----------	------	-----	--------------

2. Отсканировать SSCC/sGTIN



Лекарственные препараты

✓	Наименование номенклатуры	Международное непатентованное наименование	GTIN	↑	Производитель	Страна производителя	Предел
---	---------------------------	--	------	---	---------------	----------------------	--------

Заполнение реквизитов документа

Документы операций с упаковками (Объем выборки: 0, отмечено записей: 0)

✓	Номер	Дата документа	Статус обмена данными с ИС М ↑	Номер типа	Наименование типа документа в ИС Маркировка	Номер документа-подтверждения	Дата и в
<input type="checkbox"/>	24	04.10.2018	Не определен				

Документы операций с упаковками: Исправление

Реквизиты | Состояние

Документ

Тип: ТРЕБ ... Номер: 2018 24 Дата: 04.10.2018

Реквизиты

Принадлежность: КБ им.Кончаловского ...

Тип документа в ИС "Маркировка": ...

Контрагент: ...

Место деятельности контрагента:

Собственник:

Дата отгрузки:

Документ-подтверждение

Тип: ... Номер: ...

Вид документа подтверждения соответствия:

Документ-основание

Номер: ...

Упаковка-источник

Операция списания:

Склад:

Контрольный (идентификационный) знак:

Упаковка-приемник

Операция приходования:

Склад:

Контрольный (идентификационный) знак:

Типы документов в ИС "Маркировка"

Типы документов в ИС "Маркировка"

✓	Номер	Наименование
<input type="checkbox"/>	210	Запрос информации по номеру SGTIN/SSCC
<input type="checkbox"/>	211	Результат обработки сведений по номеру SGTIN/SSCC
<input type="checkbox"/>	250	Отзыв/отмена ранее совершенной операции
<input type="checkbox"/>	252	Отказ получателя от приемки товара
<input type="checkbox"/>	311	Завершение упаковки
<input type="checkbox"/>	312	Отбор образцов
<input type="checkbox"/>	313	Выпуск продукции
<input type="checkbox"/>	415	Отгрузка со склада
<input type="checkbox"/>	416	Прием на склад получателя
<input type="checkbox"/>	531	Выдача для оказания медпомощи
<input type="checkbox"/>	541	Передача лекарственных препаратов на уничтожение
<input type="checkbox"/>	542	Уничтожение лекарственных препаратов
<input type="checkbox"/>	552	Вывод из оборота лекарственных препаратов
<input type="checkbox"/>	601	Уведомление об отгрузке со склада продавца
<input type="checkbox"/>	602	Уведомление о приемке
<input type="checkbox"/>	606	Уведомление об отказе получателя
<input type="checkbox"/>	607	Уведомление о подтверждении сведений
<input type="checkbox"/>	701	Подтверждение (акцептование) сведений
<input type="checkbox"/>	911	Упаковка в транспортную тару
<input type="checkbox"/>	912	Расформирование упаковки
<input type="checkbox"/>	913	Изъятие упаковок из третичной упаковки

Перейти в раздел ИС Маркировка для отправки документа

Документы операций с упаковками (Объём выборки: 1, отмечено записей: 0)

✓	Номер	Дата документа	Статус обмена данными с ИС Мар	Номер типа	Наименование типа документа
<input type="checkbox"/>	24	04.10.2018	Не определен	416	Прием на склад получателя

Упаковки Лекарств

Упаковки (Объём в

✓ Тип упаковки

Вторичная (пот

Лекарственные пр

✓ Наименование

омез 0,02 №30

- Отобразить... F6
- Отобразить по колонке... F7
- Добавить... Ins
- Размножить... Ctrl+F3
- Исправить... F2
- Переместить...
- Удалить Del
- Обновить F5
- Состояние ▶
- Задания на операции с упаковками ▶
- Связанные документы ▶
- Формирование ▶
- ИС Маркировка ▶**
 - Связи ▶
 - Обмен ▶
 - Вид ▶
 - Представления ▶
- Настройки... Alt+Enter

↑ Стоимость ед Сумма НДС GTIN

ки)	0,00000	0,00	1890114800602
-----	---------	------	---------------

Получить...

Отправить...

ованное наименование GTIN

	18901
--	-------



Подписать документ ЭЦП

Документы операций с упаковками (Объём выборки: 1, отмечено записей: 0)

✓	Номер	Дата документа	Статус обмена данными с ИС Маркировка	Номер типа	Наименование типа документа в ИС Маркировка	Номер докум
<input type="checkbox"/>	24	04.10.2018	Не отправлен	416	Прием на склад получателя	458

Журнал взаимодействия с ИС Маркировка

Каталоги

- Журнал взаимодей...
- Приход
 - 06 июнь 20...
 - 07 июль 20...
 - 08 август
 - 10 октябрь
- Расход

Журнал взаимодействия с ИС Маркировка

✓	Номер документа	Юридическое лицо	Статус	Тип документа
<input type="checkbox"/>	458	ГКБ им. Кончаловского	Не отправлен	(416) Прием на склад получателя

Ошибки

✓	Код ошибки
<input type="checkbox"/>	

Оформлено: 10.10.2018 10:00:00

Электронные подписи...
Подписать...
Удалить подпись



Отправить документ в ИС Маркировка

Документы операций с упаковками (Объем выборки: 1, отмечено записей: 0)

✓	Номер	Дата документа	Статус обмена данными с ИС Маркирс	Номер типа	Наименование типа документа в ИС Маркировка
<input type="checkbox"/>	24	04.10.2018	Не отправлен	416	Прием на склад получателя

Журнал взаимодействия с ИС Маркировка

Каталоги

- Журнал взаимодей...
 - Приход
 - 06 июнь 21
 - 07 июль 21
 - 08 август
 - 10 октябри
 - Расход

Упаковки

Упаковки (О

✓ Тип упак

Вторична

Лекарственн

✓ Наименов

Журнал взаимодействия с ИС Маркировка

✓	Номер документа	Юридическое лицо	Статус	Тип документа
<input type="checkbox"/>	458	ГКБ им.Кончаловского	Не отправлен	(416) Прием на склад получ

Ошибки

✓	Код ошибки	Текст оши
---	------------	-----------

- Отобразить... F6
- Отобразить по колонке... F7
- Переместить...
- Удалить Del
- Обновить F5
- Отправить...**
- Проверить статус...
- Получить...
- Выгрузить в файл...
- Расширения ▶
- Связи ▶

Выдача товара в учетной системе

ПАРУС-Бюджет 8SE Учет маркированных товаров

Файл | Документы | Учёт | Функции | Отчёты | Словари | Окно | Справка

Документы операций с упаковками
Задания на операции с упаковками

Документы операций с упаковками (Объём выборки: 0, отмечено записей: 0)

✓	Номер	Дата документа	Статус обмена данными с ИС М ↑	Номер типа	Наименование типа документа в ИС	Маркировка
---	-------	----------------	--------------------------------	------------	----------------------------------	------------

1. Заполнить реквизиты документа

Упаковки | Лекарственные препараты

Упаковки (Объём выборки: 0)

✓	Тип упаковки	Тип КИЗ	↑	Стоимость ед	Сумма НДС	GTIN	КИЗ
---	--------------	---------	---	--------------	-----------	------	-----

2. Отсканировать SSCC/sGTIN

Лекарственные препараты

✓	Наименование номенклатуры	Международное непатентованное наименование	GTIN	↑	Производи
---	---------------------------	--	------	---	-----------



Заполнить реквизиты документа

Документы операций с упаковками (Объём выборки: 1, отмечено записей: 0)					
✓	Номер	Дата документа	Статус обмена данными с ИС Мар	Номер типа	Наименование типа документа в ИС Маркировка
<input type="checkbox"/>	23	02.10.2018	Принят	531	Выдача для оказания медпомощи

Документы операций с упаковками: Добавление

Реквизиты | Состояние

Документ

Тип: ТРЕБ ... Номер: 2018 24 Дата: 05.10.2018

Реквизиты

Принадлежность: ГKB им.Кончаловского ...

Тип документа в ИС "Маркировка":

Контрагент:

Место деятельности контрагента:

Собственник:

Дата отгрузки:

Документ-подтверждение

Тип: ...

Вид документа подтверждения соответствия:

Документ-основание

Номер: ...

Упаковка-источник

Операция списания:

Склад:

Контрольный (идентификационный) знак:

Типы документов в ИС "Маркировка"

✓	Номер	Наименование
<input type="checkbox"/>	210	Запрос информации по номеру SGTIN/SSCC
<input type="checkbox"/>	211	Результат обработки сведений по номеру SGTIN/SSCC
<input type="checkbox"/>	250	Отзыв/отмена ранее совершенной операции
<input type="checkbox"/>	252	Отказ получателя от приемки товара
<input type="checkbox"/>	311	Завершение упаковки
<input type="checkbox"/>	312	Отбор образцов
<input type="checkbox"/>	313	Выпуск продукции
<input type="checkbox"/>	415	Отгрузка со склада
<input type="checkbox"/>	416	Прием на склад получателя
<input checked="" type="checkbox"/>	531	Выдача для оказания медпомощи
<input type="checkbox"/>	541	Передача лекарственных препаратов на уничтожение
<input type="checkbox"/>	542	Уничтожение лекарственных препаратов
<input type="checkbox"/>	552	Вывод из оборота лекарственных препаратов
<input type="checkbox"/>	601	Уведомление об отгрузке со склада продавца
<input type="checkbox"/>	602	Уведомление о приемке
<input type="checkbox"/>	606	Уведомление об отказе получателя
<input type="checkbox"/>	607	Уведомление о подтверждении сведений

Перейти в раздел ИС Маркировка для отправки документа

Документы операций с упаковками (Объём выборки: 1, отмечено записей: 0)

✓	Номер	Дата документа	Статус обмена данными с ИС Маркирс	Номер типа	Наименование типа
<input type="checkbox"/>	24	05.10.2018	Не определен	531	Выдача для оказан
<input type="checkbox"/>	23	02.10.2018		531	Выдача для оказан

Упаковки Лекарственные

Упаковки (Объём выборки: 1)

✓	Тип упаковки	Стоимость ед	Сумма НДС	GTIN
<input type="checkbox"/>	Вторичная (потребит	0,00000	0,00	1890

Лекарственные препара

✓	Наименование номен	анное наименование
<input type="checkbox"/>	омез 0,02 №30	

- Отобразить... F6
- Отобразить по колонке... F7
- Добавить... Ins
- Размножить... Ctrl+F3
- Исправить... F2
- Переместить...
- Удалить Del
- Обновить F5
- Состояние
- Задания на операции с упаковками
- Связанные документы
- Формирование
- ИС Маркировка**
- Связи
- Обмен
- Вид
- Представления
- Настройки... Alt+Enter

Получить...

Отправить...



Подписать документ ЭЦП

Документы операций с упаковками (Объём выборки: 2, отмечено записей: 0)

✓	Номер	Дата документа	Статус обмена данными с ИС Мар	Номер типа	Наименование типа документа в ИС Маркировка
<input type="checkbox"/>	23	02.10.2018	Принят	531	Выдача для оказания медпомощи
<input type="checkbox"/>	24	05.10.2018	Не отправлен	531	Выдача для оказания медпомощи

Журнал взаимодействия с ИС Маркировка

Каталоги

- Журнал вза
 - Приход
 - 06 и
 - 07 и
 - 08 а
 - 10 о
 - Расход
 - 06 И
 - 07 И
 - 08 А
 - 09 С
 - 10 С

Журнал взаимодействия с ИС Маркировка

✓	Номер	Юридическое лицо	Статус	Тип документа
<input type="checkbox"/>	78			(531) Выдача для оказания медпомо

Ошибки

✓ Код оц

- Отобразить... F6
- Отобразить по колонке... F7
- Переместить...
- Удалить Del
- Обновить F5
- Отправить...
- Проверить статус...
- Получить...
- Выгрузить в файл...
- Расширения
- Связи
- Обмен
- Вид
- Представления
- Настройки... Alt+Enter

Электронные подписи...

Подписать...

Удалить подпись

Отправить документ в ИС Маркировка

Документы операций с упаковками (Объём выборки: 2, отмечено записей: 0)					
✓	Номер	Дата документа	Статус обмена данными с ИС Мар	Номер типа	Наименование типа документа в ИС Марки
<input type="checkbox"/>	23	02.10.2018	Принят	531	Выдача для оказания медпомощи
<input type="checkbox"/>	24	05.10.2018	Не отправлен	531	Выдача для оказания медпомощи

The screenshot shows a software window titled "Журнал взаимодействия с ИС Маркировка". On the left, there is a "Каталоги" (Catalogs) tree view with folders for "Приход" (Income) and "Расход" (Expense), each containing sub-folders for years 06 through 10. The main area contains a table with the following columns: "Номер", "Юридическое лицо", "Статус", and "Тип документа". A context menu is open over the first row of the table (row 78), with the "Отправить..." (Send...) option highlighted. The menu also includes options like "Отобразить...", "Отобразить по колонке...", "Переместить...", "Удалить", "Обновить", "Проверить статус...", "Получить...", "Выгрузить в файл...", "Расширения", "Связи", "Обмен", "Вид", "Представления", and "Настройки...".

✓	Номер	Юридическое лицо	Статус	Тип документа
<input type="checkbox"/>	78	ГБУЗ "Городская клиническая больница имени М. П. Кончаловского"	Не отправлен	(531) Выдача для оказания ме



Документы операций с упаковками (Объём выборки: 1, отмечено записей: 0)

✓	Номер	Дата документа	Статус обмена данными с ИС М	↑	Номер типа	Наименование типа документа в ИС	Маркировка	Номер документа-подтверждения	Дата и время установ	Причина отказа
<input type="checkbox"/>	23	02.10.2018	Принят		531	Выдача для оказания медпомощи		23	02.10.2018 16:24:47	

Упаковки Лекарственные препараты

Упаковки (Объём выборки: 6)

✓	Тип упаковки	Тип КИЗ	↑	Стоимость ед.	Сумма НДС	GTIN	КИЗ	Индивидуальный серийн	Производственная серия	Срок годности
<input type="checkbox"/>	Вторичная (потребительская)	sGTIN (КИЗ вторичной упаковки)		0,00000	0,00	18901148006024	(01)18901148006024(17)210300(10)B800770(2	B2GDVX5BUB3ZM	B800770	01.03.2021
<input type="checkbox"/>	Вторичная (потребительская)	sGTIN (КИЗ вторичной упаковки)		0,00000	0,00	18901148006024	(01)18901148006024(17)210300(10)B800770(2	B2ANZS5WC6ZQ0	B800770	01.03.2021
<input type="checkbox"/>	Вторичная (потребительская)	sGTIN (КИЗ вторичной упаковки)		0,00000	0,00	18901148006024	(01)18901148006024(17)210300(10)B800770(2	B2O50TCZRXPF	B800770	01.03.2021
<input type="checkbox"/>	Вторичная (потребительская)	sGTIN (КИЗ вторичной упаковки)		0,00000	0,00	18901148006024	(01)18901148006024(17)210300(10)B800770(2	B2S6Q7MSWKXT1	B800770	01.03.2021
<input type="checkbox"/>	Вторичная (потребительская)	sGTIN (КИЗ вторичной упаковки)		0,00000	0,00	18901148006024	(01)18901148006024(17)210300(10)B800770(2	B2EDQTYQOEYJ4	B800770	01.03.2021

Лекарственные препараты

✓	Наименование номенклатуры	Международное непатентованное наименование	GTIN	↑	Производитель	Страна производителя	Предельная от
<input type="checkbox"/>	омез 0,02 №30	Омепразол	18901148006024				160,00000



ДРУГИЕ ДОКУМЕНТЫ ДЛЯ РАБОТЫ С ИС МДЛП, используемые в медицинской организации

1. Результат фиксации сведений о внесении изменений в ИС "Маркировка" (201-result_service.xsd)
2. Регистрация в ИС «Маркировка» сведений **об отмене ранее зарегистрированной собственной операции** (250-recall.xsd)
3. Регистрация в ИС «Маркировка» сведений **об отказе получателя от приемки лекарственных препаратов** (252-refusal_receiver.xsd)
4. **Возврат принятого товара** - Регистрация в ИС «Маркировка» сведений об отгрузке лекарственных препаратов со склада отправителя (415-move_order.xsd)
5. Регистрация в ИС «Маркировка» сведений **о перемещении** лекарственных препаратов **между различными адресами осуществления деятельности** (431-move_place.xsd)
6. Регистрация в ИС «Маркировка» сведений о передаче лекарственных препаратов **на уничтожение** (541-move_destruction.xsd)
7. Регистрация в ИС «Маркировка» сведений **о факте уничтожения** лекарственных препаратов (542-destruction.xsd)
8. Регистрация в ИС «Маркировка» сведений **о выводе из оборота** лекарственного препарата **по различным причинам** (552-withdrawal.xsd)
9. Уведомление получателя об отгрузке лекарственных препаратов со склада отправителя (601-move_order_notification.xsd)
10. Уведомление отправителя о приеме лекарственных препаратов на склад получателя (602-receive_order_notification.xsd)
11. Уведомление отправителя об отказе получателя от приемки лекарственного препарата (606-refusal_receiver_notification.xsd)

Что изменится для медицинских организаций с внедрением криптозащиты в проект по маркировке лекарств

Правила осуществления движения лекарственных препаратов

... обязательны агрегирование не менее одного уровня вложенности и сообщение сведений об агрегировании в информационную систему МДЛП субъектами обращения ЛП, осуществляющими ввод ЛП в оборот ...

... Субъект обращения ЛП, осуществляющий перемещение ЛП между адресами осуществления деятельности согласно собственной ... и (или) складами ответственного хранения, в течение 5 рабочих дней с фактической даты перемещения, но до предоставления сведений о дальнейших операциях с данными ЛП, предоставляет в информационную систему МДЛП сведения...

... Субъект обращения ЛП, осуществляющий вывод ЛП из оборота (за исключением вывода ЛП из оборота путем отбора образцов или путем передачи на уничтожение) в течение 5 рабочих дней с даты соответствующей операции предоставляет в информационную систему МДЛП сведения о выведенно из оборота ЛП, предусмотренные пунктом 1 приложения № 10 к настоящим методическим рекомендациям...



При выбытии маркированного ЛП из оборота в случаях, предусмотренных нормативными правовыми актами в сфере оборота ЛП, выполняется проверка достоверности кода маркировки (Средства идентификации).

Эта проверка подтверждает или опровергает факт формирования и выдачи КМ в установленном порядке и его легального применения.

<http://gb3zelao.ru>

Раздел «Специалистам»: Маркировка лекарственных средств

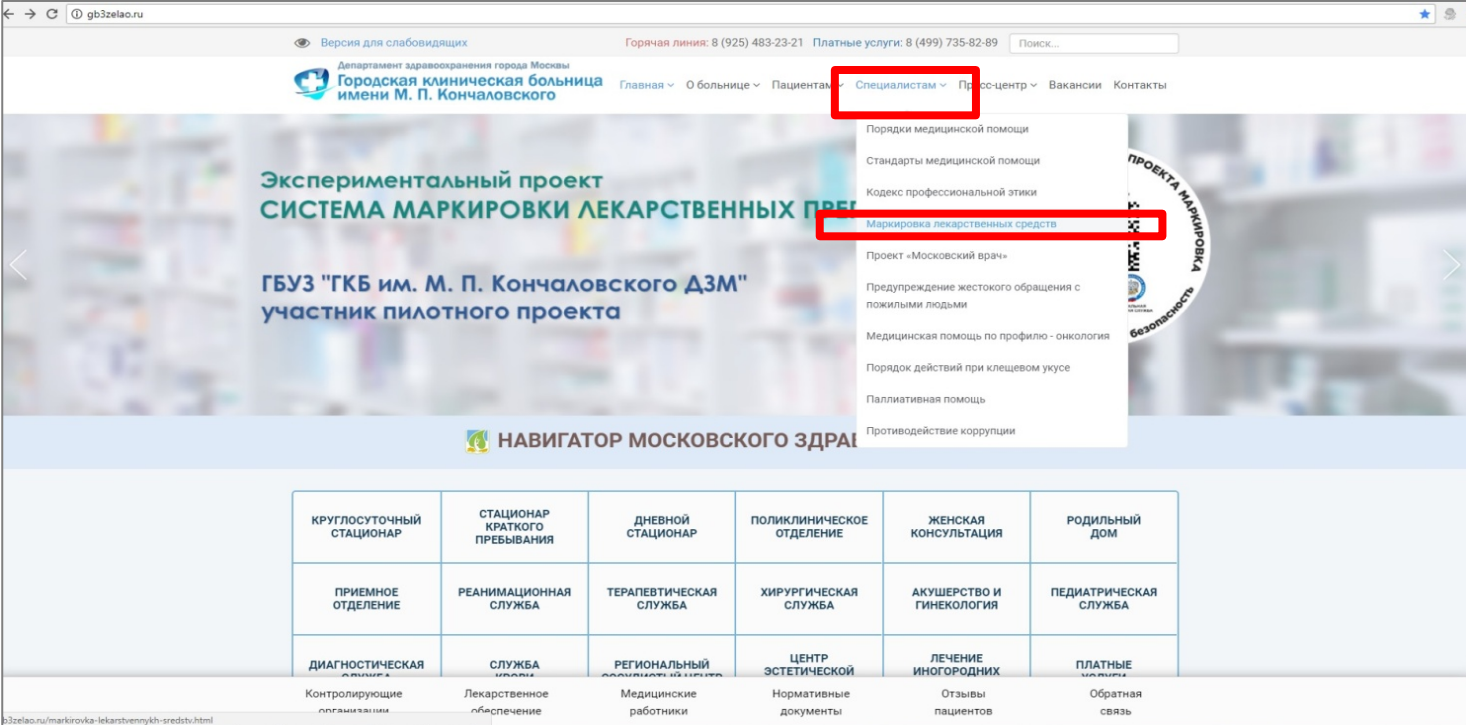

Скриншот веб-сайта gb3zelao.ru. В меню «Специалистам» выделена ссылка «Маркировка лекарственных средств». На странице также присутствует баннер об экспериментальном проекте «СИСТЕМА МАРКИРОВКИ ЛЕКАРСТВЕННЫХ СРЕДСТВ» и таблица с информацией о различных отделениях и услугах.

КРУГЛОСУТОЧНЫЙ СТАЦИОНАР	СТАЦИОНАР КРАТКОГО ПРЕБЫВАНИЯ	ДНЕВНОЙ СТАЦИОНАР	ПОЛИКЛИНИЧЕСКОЕ ОТДЕЛЕНИЕ	ЖЕНСКАЯ КОНСУЛЬТАЦИЯ	РОДИЛЬНЫЙ ДОМ
ПРИЕМНОЕ ОТДЕЛЕНИЕ	РЕАНИМАЦИОННАЯ СЛУЖБА	ТЕРАПЕВТИЧЕСКАЯ СЛУЖБА	ХИРУРГИЧЕСКАЯ СЛУЖБА	АКУШЕРСТВО И ГИНЕКОЛОГИЯ	ПЕДИАТРИЧЕСКАЯ СЛУЖБА
ДИАГНОСТИЧЕСКАЯ СЛУЖБА	СЛУЖБА УЛЬТРАЗВУКОВОЙ ДИАГНОСТИКИ	РЕГИОНАЛЬНЫЙ ЦЕНТР ЭСТЕТИЧЕСКОЙ МЕДИЦИНЫ	ЦЕНТР ЭСТЕТИЧЕСКОЙ МЕДИЦИНЫ	ЛЕЧЕНИЕ ИНОГОРОДНИХ ПАЦИЕНТОВ	ПЛАТНЫЕ УСЛУГИ
Контролирующие организации	Лекарственное обеспечение	Медицинские работники	Нормативные документы	Отзывы пациентов	Обратная связь

Борщевская Наталья Алексеевна
BorschevskayaNA@zdrav.mos.ru